LES JARDINS D'ARMANDINE

Saint Hilaire de Riez

GROUPE PROCIVIS OUEST IMMOBILIER

SCCV LES JARDINS D'ARMANDINE
15 rue du maréchal Joffre
85000 LA ROCHE SUR YON

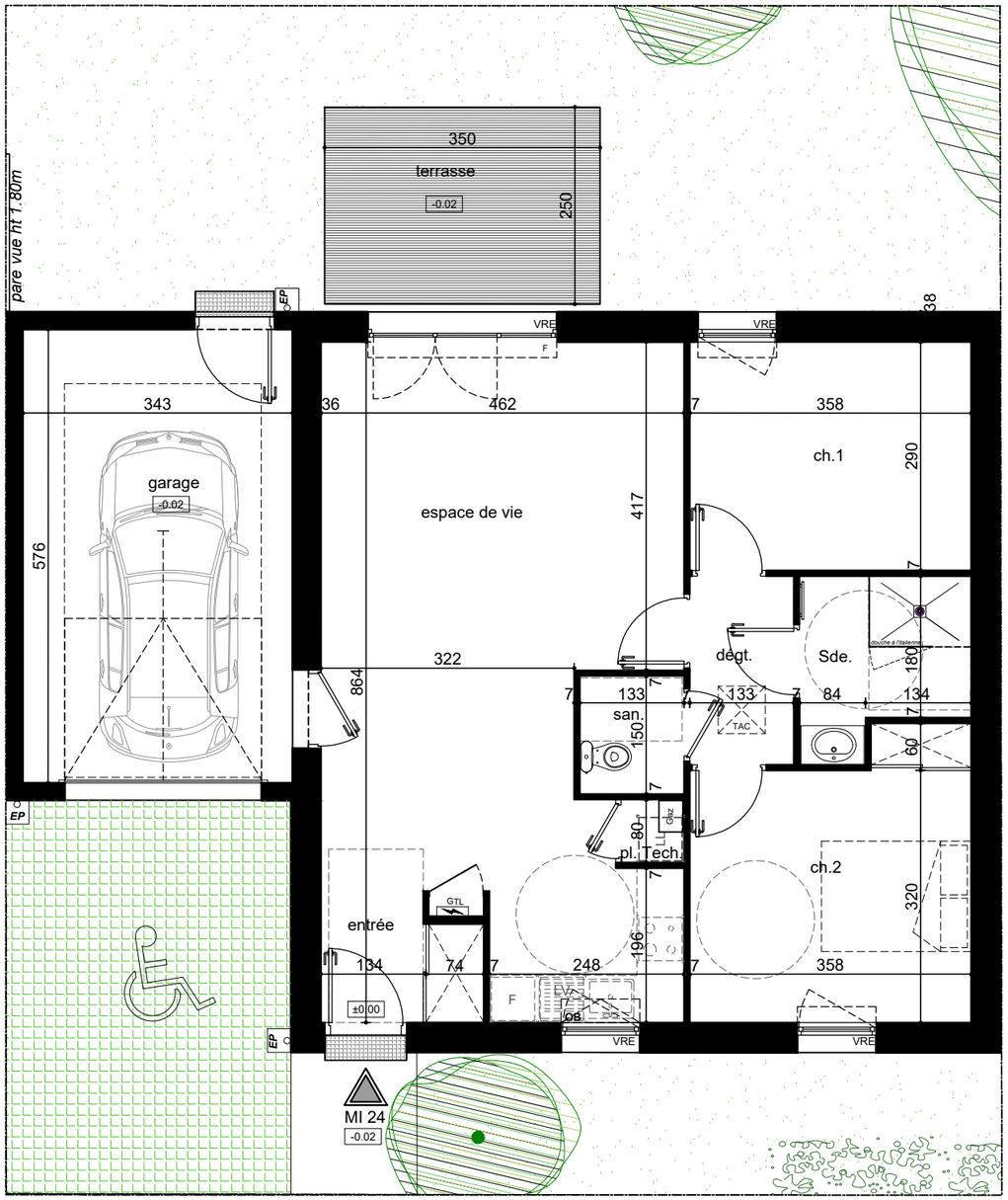

N
O
E
S

0 1 2 5m

ECHELLE

LEGENDE

	PORTE FENETRE
	FENETRE 2 VANTAUX + 1 FIXE
	FENETRE
OB	OSCILLO-BATTANT
VRE	VOLET ROULANT MONOBLOC APPARENT ELECTRIQUE
	CLOISON DEMONTABLE
TAC	TRAPPE D'ACCES COMBLES
	FAUX-PLAFOND / SOFFITE RETOMBEE DE POUTRE
GTL	TABLEAU ELECTRIQUE
Gaz	CHAUDIERE GAZ
	SECHE-SERVIETTES
	GAINE

MAISON	TYPE
24	T3

PIECES	SURFACES
Entrée	3.13m²
Espace de vie	34.17m²
Dégagement	3.18m²
Chambre 1	10.37m²
Chambre 2	12.21m²
Salle d'eau	4.43m²
Sanitaire	1.99m²
TOTAL HABITABLE	**69.48 m²**
Garage	19.76m²
Terrasse	8.75m²

INDICE : 0	DATE : 09/03/2022

Le présent plan est établi sur la base du dosier de permis de construire et pourra subir des adaptations dimensionnelles, techniques et d'organisation afin de répondre aux contraintes induites par les études détaillées d'exécution. Les poutres, poteaux, soffites, canalisations et faux-plafonds n'apparaissent pas systématiquement sur le présent plan. Les éléments de mobilier (meubles et plans de travail) ne sont placés qu'à titre indicatif. La surface des placards est incluse dans celle de la pièce attenante.